Przedsiębiorstwo Produkcyjno- Handlowo Usługowe
ReBaNo
Renata i Bartosz Nowaccy
ul. Kopanina 39, 60-105 Poznań
tel./faks: +48 61 657-93-65 , e-mail: biuro@rebano.pl
NIP: 779-103-65-86, REGON: 630603794
Rok założenia 1996

Zawór odcinający grzybkowy

Model	przyłącze		wykonanie materiał	wykonanie przepływ	cena cennikowa	
	wielkość	typ			**S** < 52 bar	**SH** < 64 bar
NTA 1/4	1/4 "	spawane	stalowe kute	kątowe	**65,10 EUR**	**73,78 EUR**
NTA 3/8	3/8 "	spawane	stalowe kute	kątowe	**65,10 EUR**	**73,78 EUR**
NTD 1/4	1/4 "	spawane	stalowe kute	przelotowe	**67,58 EUR**	**78,12 EUR**
NTD 3/8	3/8 "	spawane	stalowe kute	przelotowe	**67,58 EUR**	**78,12 EUR**

Model	przyłącze		wykonanie materiał	wykonanie przepływ	cena cennikowa	
	wielkość	typ			< 40 bar	**H** < 52 bar
NTA 1/2	1/2 "	spawane	stalowe kute	kątowe	**68,82 EUR**	**75,02 EUR**
NTA 3/4	3/4 "	spawane	stalowe kute	kątowe	**76,88 EUR**	**83,08 EUR**
NTA 1	1 "	spawane	stalowe kute	kątowe	**90,52 EUR**	**96,72 EUR**
NTA 1.1/4	1.1/4 "	spawane	stalowe kute	kątowe	**106,02 EUR**	**119,04 EUR**
NTA 1.1/2	1.1/2 "	spawane	stalowe kute	kątowe	**124,00 EUR**	**136,40 EUR**
NTA 2	2 "	spawane	stalowe kute	kątowe	**156,24 EUR**	**171,12 EUR**
ATA 2	2 "	spawane	stal węglowa	kątowe	**163,68 EUR**	**178,56 EUR**
ATA 2.1/2	2.1/2 "	spawane	stal węglowa	kątowe	**219,48 EUR**	**231,88 EUR**
ATA 3	3 "	spawane	stal węglowa	kątowe	**259,16 EUR**	**274,04 EUR**
ATA 4	4 "	spawane	stal węglowa	kątowe	**350,92 EUR**	**370,76 EUR**
ATA 5	5 "	spawane	stal węglowa	kątowe	**517,08 EUR**	-
ATA 6	6 "	spawane	stal węglowa	kątowe	**701,84 EUR**	-
ATA 8	8 "	spawane	stal węglowa	kątowe	**1 395,00 EUR**	-
ATA 10	10 "	spawane	stal węglowa	kątowe	**2 312,60 EUR**	-
ATA 12	12 "	spawane	stal węglowa	kątowe	**3 583,60 EUR**	-
ATA 14	14 "	spawane	stal węglowa	kątowe	**4 953,80 EUR**	-
ATA 16	16 "	spawane	stal węglowa	kątowe	**10 143,20 EUR**	-
ATA 18	18 "	spawane	stal węglowa	kątowe	**14 198,00 EUR**	-
ATA 20	20 "	spawane	stal węglowa	kątowe	**24 614,00 EUR**	-
NTD 1/2	1/2 "	spawane	stalowe kute	przelotowe	**75,64 EUR**	**81,84 EUR**
NTD 3/4	3/4 "	spawane	stalowe kute	przelotowe	**86,80 EUR**	**93,00 EUR**
NTD 1	1 "	spawane	stalowe kute	przelotowe	**103,54 EUR**	**111,60 EUR**
NTD 1.1/4	1.1/4 "	spawane	stalowe kute	przelotowe	**120,28 EUR**	**127,72 EUR**
NTD 1.1/2	1.1/2 "	spawane	stalowe kute	przelotowe	**133,92 EUR**	**146,32 EUR**
NTD 2	2 "	spawane	stalowe kute	przelotowe	**176,08 EUR**	**190,96 EUR**
ATD 2	2 "	spawane	stal węglowa	przelotowe	**184,76 EUR**	**198,40 EUR**
ATD 2.1/2	2.1/2 "	spawane	stal węglowa	przelotowe	**235,60 EUR**	**252,96 EUR**
ATD 3	3 "	spawane	stal węglowa	przelotowe	**287,68 EUR**	**303,80 EUR**
ATD 4	4 "	spawane	stal węglowa	przelotowe	**389,36 EUR**	**409,20 EUR**
ATD 5	5 "	spawane	stal węglowa	przelotowe	**602,64 EUR**	-
ATD 6	6 "	spawane	stal węglowa	przelotowe	**804,76 EUR**	-
ATD 8	8 "	spawane	stal węglowa	przelotowe	**1 414,84 EUR**	-
VTD 8	8 "	spawane	stal węglowa	przelotowe	**1 506,60 EUR**	-
VTD 10	10 "	spawane	stal węglowa	przelotowe	**2 703,20 EUR**	-
VTD 12	12 "	spawane	stal węglowa	przelotowe	**3 968,00 EUR**	-
VTD 14	14 "	spawane	stal węglowa	przelotowe	**5 911,08 EUR**	-
VTD 16	16 "	spawane	stal węglowa	przelotowe	**12 238,80 EUR**	-

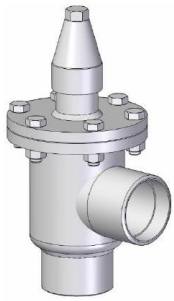

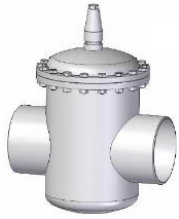

Przedsiębiorstwo Produkcyjno- Handlowo Usługowe
ReBaNo
Renata i Bartosz Nowaccy
ul. Kopanina 39, 60-105 Poznań
tel./faks: +48 61 657-93-65 , e-mail: biuro@rebano.pl
NIP: 779-103-65-86, REGON: 630603794
Rok założenia 1996

Zawór odcinająco - zwrotny grzybkowy

Model	przyłącze		wykonanie materiał	wykonanie przepływ	cena cennikowa	
	wielkość	typ			**CR** < 40 bar	**HCR** < 52 bar
NTD-CR 1/2	1/2 "	spawane	stalowe kute	przelotowe	**99,20 EUR**	**111,60 EUR**
NTD-CR 3/4	3/4 "	spawane	stalowe kute	przelotowe	**110,36 EUR**	**121,52 EUR**
NTD-CR 1	1 "	spawane	stalowe kute	przelotowe	**125,24 EUR**	**137,64 EUR**
NTD-CR 1.1/4	1.1/4 "	spawane	stalowe kute	przelotowe	**143,84 EUR**	**159,96 EUR**
NTD-CR 1.1/2	1.1/2 "	spawane	stalowe kute	przelotowe	**197,16 EUR**	**210,80 EUR**
NTD-CR 2	2 "	spawane	stalowe kute	przelotowe	**256,68 EUR**	**274,04 EUR**
ATD-CR 2	2 "	spawane	stal węglowa	przelotowe	**262,88 EUR**	**281,48 EUR**
ATD-CR 2.1/2	2.1/2 "	spawane	stal węglowa	przelotowe	**296,36 EUR**	**318,68 EUR**
ATD-CR 3	3 "	spawane	stal węglowa	przelotowe	**332,32 EUR**	**352,16 EUR**
ATD-CR 4	4 "	spawane	stal węglowa	przelotowe	**434,00 EUR**	**466,24 EUR**
ATD-CR 5	5 "	spawane	stal węglowa	przelotowe	**683,24 EUR**	-
ATD-CR 6	6 "	spawane	stal węglowa	przelotowe	**913,88 EUR**	-
NTA-CR 1/2	1/2 "	spawane	stalowe kute	kątowe	**89,28 EUR**	**94,24 EUR**
NTA-CR 3/4	3/4 "	spawane	stalowe kute	kątowe	**100,44 EUR**	**105,40 EUR**
NTA-CR 1	1 "	spawane	stalowe kute	kątowe	**117,80 EUR**	**124,00 EUR**
NTA-CR 1.1/4	1.1/4 "	spawane	stalowe kute	kątowe	**132,68 EUR**	**138,88 EUR**
NTA-CR 1.1/2	1.1/2 "	spawane	stalowe kute	kątowe	**157,48 EUR**	**172,36 EUR**
NTA-CR 2	2 "	spawane	stalowe kute	kątowe	**190,96 EUR**	**209,56 EUR**
ATA-CR 2	2 "	spawane	stal węglowa	kątowe	**195,92 EUR**	**213,28 EUR**
ATA-CR 2.1/2	2.1/2 "	spawane	stal węglowa	kątowe	**255,44 EUR**	**267,84 EUR**
ATA-CR 3	3 "	spawane	stal węglowa	kątowe	**332,32 EUR**	**349,68 EUR**
ATA-CR 4	4 "	spawane	stal węglowa	kątowe	**427,80 EUR**	**452,60 EUR**
ATA-CR 5	5 "	spawane	stal węglowa	kątowe	**651,00 EUR**	-
ATA-CR 6	6 "	spawane	stal węglowa	kątowe	**830,80 EUR**	-

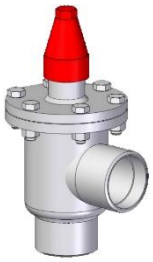

Zawór regulacyjny grzybkowy

Model	przyłącze		wykonanie materiał	wykonanie przepływ	cena cennikowa	
	wielkość	typ			**S** < 52 bar	**SH** < 64 bar
NDE 1/4	1/4 "	spawane	stalowe kute	przelotowe	**74,40 EUR**	**84,32 EUR**
NDE 3/8	3/8 "	spawane	stalowe kute	przelotowe	**74,40 EUR**	**84,32 EUR**
NTE 1/4	1/4 "	spawane	stalowe kute	kątowe	**71,92 EUR**	**76,88 EUR**
NTE 3/8	3/8 "	spawane	stalowe kute	kątowe	**71,92 EUR**	**76,88 EUR**

Model	przyłącze		wykonanie materiał	wykonanie przepływ	cena cennikowa	
	wielkość	typ			< 40 bar	**H** < 52 bar
NDE 1/2	1/2 "	spawane	stalowe kute	przelotowe	**79,36 EUR**	**85,56 EUR**
NDE 3/4	3/4 "	spawane	stalowe kute	przelotowe	**88,04 EUR**	**94,24 EUR**
NDE 1	1 "	spawane	stalowe kute	przelotowe	**104,16 EUR**	**112,84 EUR**
NDE 1.1/4	1.1/4 "	spawane	stalowe kute	przelotowe	**122,76 EUR**	**136,40 EUR**
NDE 1.1/2	1.1/2 "	spawane	stalowe kute	przelotowe	**150,04 EUR**	**164,92 EUR**
NDE 2	2 "	spawane	stalowe kute	przelotowe	**187,24 EUR**	**204,60 EUR**
NTE 1/2	1/2 "	spawane	stalowe kute	kątowe	**75,64 EUR**	**80,60 EUR**
NTE 3/4	3/4 "	spawane	stalowe kute	kątowe	**83,08 EUR**	**89,28 EUR**
NTE 1	1 "	spawane	stalowe kute	kątowe	**95,48 EUR**	**101,68 EUR**
NTE 1.1/4	1.1/4 "	spawane	stalowe kute	kątowe	**115,32 EUR**	**121,52 EUR**
NTE 1.1/2	1.1/2 "	spawane	stalowe kute	kątowe	**147,56 EUR**	**159,96 EUR**
NTE 2	2 "	spawane	stalowe kute	kątowe	**178,56 EUR**	**192,20 EUR**

Przedsiębiorstwo Produkcyjno- Handlowo Usługowe
ReBaNo
Renata i Bartosz Nowaccy
ul. Kopanina 39, 60-105 Poznań
tel./faks: +48 61 657-93-65 , e-mail: biuro@rebano.pl
NIP: 779-103-65-86, REGON: 630603794
Rok założenia 1996

Zawór zwrotny

Model	przyłącze		wykonanie materiał	wykonanie przepływ	cena cennikowa	
	wielkość	typ			< 40 bar	**H** < 52 bar
VDR 1/2	1/2 "	spawane	stalowe kute	przelotowe	**88,04 EUR**	**88,04 EUR**
VDR 3/4	3/4 "	spawane	stalowe kute	przelotowe	**101,68 EUR**	**101,68 EUR**
VDR 1	1 "	spawane	stalowe kute	przelotowe	**133,92 EUR**	**133,92 EUR**
VDR 1.1/4	1.1/4 "	spawane	stalowe kute	przelotowe	**156,24 EUR**	**156,24 EUR**
VDR 1.1/2	1.1/2 "	spawane	stalowe kute	przelotowe	**215,76 EUR**	**215,76 EUR**
VDR 2	2 "	spawane	stalowe kute	przelotowe	**246,76 EUR**	**246,76 EUR**
NDR 1/2	1/2 "	spawane	stalowe kute	przelotowe	**79,36 EUR**	**86,80 EUR**
NDR 3/4	3/4 "	spawane	stalowe kute	przelotowe	**93,00 EUR**	**101,68 EUR**
NDR 1	1 "	spawane	stalowe kute	przelotowe	**119,04 EUR**	**130,20 EUR**
NDR 1.1/4	1.1/4 "	spawane	stalowe kute	przelotowe	**133,92 EUR**	**159,96 EUR**
NDR 1.1/2	1.1/2 "	spawane	stalowe kute	przelotowe	**142,60 EUR**	**155,00 EUR**
NDR 2	2 "	spawane	stalowe kute	przelotowe	**197,16 EUR**	**215,76 EUR**
NTR 1/2	1/2 "	spawane	stalowe kute	kątowe	**76,88 EUR**	**84,32 EUR**
NTR 3/4	3/4 "	spawane	stalowe kute	kątowe	**90,52 EUR**	**99,20 EUR**
NTR 1	1 "	spawane	stalowe kute	kątowe	**112,84 EUR**	**124,00 EUR**
NTR 1.1/4	1.1/4 "	spawane	stalowe kute	kątowe	**126,48 EUR**	**138,88 EUR**
NTR 1.1/2	1.1/2 "	spawane	stalowe kute	kątowe	**137,64 EUR**	**153,76 EUR**
NTR 2	2 "	spawane	stalowe kute	kątowe	**192,20 EUR**	**210,80 EUR**
ADR 2	2 "	spawane	stal NP40	przelotowe	**197,16 EUR**	**217,00 EUR**
ADR 2.1/2	2.1/2 "	spawane	stal NP40	przelotowe	**251,72 EUR**	**277,76 EUR**
ADR 3	3 "	spawane	stal NP40	przelotowe	**305,04 EUR**	**336,04 EUR**
ADR 4	4 "	spawane	stal NP40	przelotowe	**404,24 EUR**	**443,92 EUR**
ADR 5	5 "	spawane	stal NP40	przelotowe	**638,60 EUR**	-
ADR 6	6 "	spawane	stal NP40	przelotowe	**863,04 EUR**	-
ATR 2	2 "	spawane	stal NP40	kątowe	**188,48 EUR**	**208,32 EUR**
ATR 2.1/2	2.1/2 "	spawane	stal NP40	kątowe	**244,28 EUR**	**260,40 EUR**
ATR 3	3 "	spawane	stal NP40	kątowe	**281,48 EUR**	**310,00 EUR**
ATR 4	4 "	spawane	stal NP40	kątowe	**373,24 EUR**	**411,68 EUR**
ATR 5	5 "	spawane	stal NP40	kątowe	**533,20 EUR**	-
ATR 6	6 "	spawane	stal NP40	kątowe	**724,16 EUR**	-
ATR 8	8 "	spawane	stal NP40	kątowe	**1 531,40 EUR**	-
ATR 10	10 "	spawane	stal NP40	kątowe	**2 492,40 EUR**	-

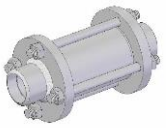

Przedsiębiorstwo Produkcyjno- Handlowo Usługowe
ReBaNo
Renata i Bartosz Nowaccy
ul. Kopanina 39, 60-105 Poznań
tel./faks: +48 61 657-93-65 , e-mail: biuro@rebano.pl
NIP: 779-103-65-86, REGON: 630603794
Rok założenia 1996

Filtr mechaniczny siatkowy

Model	przyłącze		wykonanie materiał	wykonanie przepływ	cena cennikowa	
	wielkość	typ			< 40 bar	< 52 bar
FAD 1/2	1/2 "	spawane	stal NP40	przelotowe	**76,88 EUR**	**84,32 EUR**
FAD 3/4	3/4 "	spawane	stal NP40	przelotowe	**101,68 EUR**	**111,60EUR**
FAD 1	1 "	spawane	stal NP40	przelotowe	**112,84 EUR**	**124,00EUR**
FAD 1.1/4	1.1/4 "	spawane	stal NP40	przelotowe	**136,40 EUR**	**148,80EUR**
FAD 1.1/2	1.1/2 "	spawane	stal NP40	przelotowe	**147,56 EUR**	**163,68EUR**
FAD 2	2 "	spawane	stal NP40	przelotowe	**172,36 EUR**	**188,48EUR**
FAD 2.1/2	2.1/2 "	spawane	stal NP40	przelotowe	**233,12 EUR**	**251,72EUR**
FAD 3	3 "	spawane	stal NP40	przelotowe	**281,48 EUR**	**310,00EUR**
FAD 4	4 "	spawane	stal NP40	przelotowe	**358,36 EUR**	**396,80EUR**
FAD 5	5 "	spawane	stal NP40	przelotowe	**632,40 EUR**	-
FAD 6	6 "	spawane	stal NP40	przelotowe	**843,20 EUR**	-
FAT 1/2	1/2 "	spawane	stal NP40	kątowe	**74,40 EUR**	**81,84 EUR**
FAT 3/4	3/4 "	spawane	stal NP40	kątowe	**90,52 EUR**	**99,20 EUR**
FAT 1	1 "	spawane	stal NP40	kątowe	**107,88 EUR**	**119,04EUR**
FAT 1.1/4	1.1/4 "	spawane	stal NP40	kątowe	**125,24 EUR**	**138,88EUR**
FAT 1.1/2	1.1/2 "	spawane	stal NP40	kątowe	**133,92 EUR**	**152,52EUR**
FAT 2	2 "	spawane	stal NP40	kątowe	**172,36 EUR**	**192,20EUR**
FAT 2.1/2	2.1/2 "	spawane	stal NP40	kątowe	**217,00 EUR**	**235,60EUR**
FAT 3	3 "	spawane	stal NP40	kątowe	**281,48 EUR**	**310,00EUR**
FAT 4	4 "	spawane	stal NP40	kątowe	**350,92 EUR**	**401,76EUR**
FAT 5	5 "	spawane	stal NP40	kątowe	**549,32 EUR**	-
FAT 6	6 "	spawane	stal NP40	kątowe	**664,64 EUR**	-
FAT 8	8 "	spawane	stal NP40	kątowe	**2 452,72 EUR**	-
FAT 10	10 "	spawane	stal NP40	kątowe	**3 385,20 EUR**	-
FAT 12	12 "	spawane	stal NP40	kątowe	**5 773,44 EUR**	-

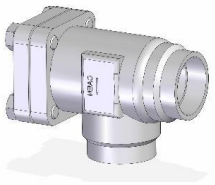

Filtr mechaniczny siatkowy z funkcją zaworu zwrotnego

Model	przyłącze		wykonanie materiał	wykonanie przepływ	cena cennikowa	
	wielkość	typ			< 40 bar	< 52 bar
ATR-FR 2.1/2	2.1/2 "	spawany	stal NP40	kątowy	**390,60 EUR**	-
ATR-FR 3	3 "	spawany	stal NP40	kątowy	**467,48 EUR**	-
ATR-FR 4	4 "	spawany	stal NP40	kątowy	**634,88 EUR**	-
ATR-FR 5	5 "	spawany	stal NP40	kątowy	**773,76 EUR**	-
ATR-FR 6	6 "	spawany	stal NP40	kątowy	**1 711,20 EUR**	-
ATR-FR 8	8 "	spawany	stal NP40	kątowy	**2 591,60 EUR**	-

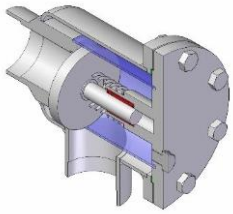

Filtr mechaniczny siatkowy wraz z zaworem odcinająco – zwrotnym

Model	przyłącze		wykonanie materiał	wykonanie przepływ	cena cennikowa	
	wielkość	typ			< 40 bar	**H** < 52 bar
ATR-CRF 2.1/2	2 1/2 "	spawany	stal NP40	kątowy	**493,52 EUR**	-
ATR-CRF 3	3 "	spawany	stal NP40	kątowy	**620,00 EUR**	-
ATR-CRF 4	4 "	spawany	stal NP40	kątowy	**822,12 EUR**	-
ATR-CRF 5	5 "	spawany	stal NP40	kątowy	**1 271,00 EUR**	-
ATR-CRF 6	6 "	spawany	stal NP40	kątowy	**1 589,68 EUR**	-
ATR-CRF 8	8 "	spawany	stal NP40	kątowy	**4 154,00 EUR**	-

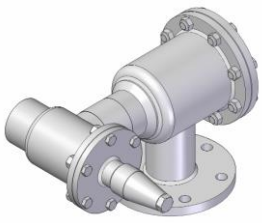

Przedsiębiorstwo Produkcyjno- Handlowo Usługowe
ReBaNo
Renata i Bartosz Nowaccy
ul. Kopanina 39, 60-105 Poznań
tel./faks: +48 61 657-93-65 , e-mail: biuro@rebano.pl
NIP: 779-103-65-86, REGON: 630603794
Rok założenia 1996

Filtr mechaniczny siatkowy z funkcją zaworu zwrotnego wraz z zaworem odcinający

Model	przyłącze		wykonanie materiał	wykonanie przepływ	cena cennikowa	
	wielkość	typ			< 40 bar	< 52 bar
ATA-FR 2.1/2	2.1/2 "	spawany	stal NP40	kątowy	**651,00 EUR**	-
ATA-FR 3	3 "	spawany	stal NP40	kątowy	**781,20 EUR**	-
ATA-FR 4	4 "	spawany	stal NP40	kątowy	**1 041,60 EUR**	-
ATA-FR 5	5 "	spawany	stal NP40	kątowy	**1 426,00 EUR**	-
ATA-FR 6	6 "	spawany	stal NP40	kątowy	**2 492,40 EUR**	-
ATA-FR 8	8 "	spawany	stal NP40	kątowy	**5 542,80 EUR**	-

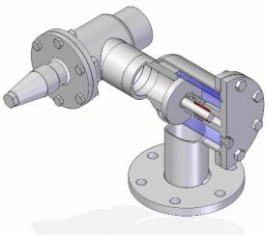

Zawór trójdrożny mieszający do kontroli temperatury oleju

Model	przyłącze		wykonanie materiał	wykonanie przepływ	cena cennikowa	
	wielkość	typ			< 40 bar	< 52 bar
RTO 1	1 "	spawany	staliwo	SW	**384,40 EUR**	-
RTO 1.1/2	1.1/2 "	spawany	staliwo	SW o BW	**734,08 EUR**	-
RTO 2	2 "	spawany	staliwo	SW o BW	**810,96 EUR**	-
RTO 2½	2.1/2 "	spawany	staliwo	SW o BW	**1 407,40 EUR**	-
RTO 3	3 "	spawany	staliwo	BW	**1 853,80 EUR**	-

Zawór upustowy do czynnika

Model	przyłącze		wykonanie materiał	wykonanie przepływ	cena cennikowa	
	wielkość	typ			< 40 bar	< 52 bar
VFO 1/2	1/2 "	spawany	stalowe kute	kątowe	**267,84 EUR**	-
VFO 3/4	3/4 "	spawany	stalowe kute	kątowe	**302,56 EUR**	-
VFO 1	1 "	spawany	stalowe kute	kątowe	**355,88 EUR**	-
VFO 1.1/2	1.1/4 "	spawany	stalowe kute	kątowe	**390,60 EUR**	-
VFO 1.1/2	1.1/2 "	spawany	stalowe kute	kątowe	**455,08 EUR**	-
VFO 2	2 "	spawany	stalowe kute	kątowe	**517,08 EUR**	-

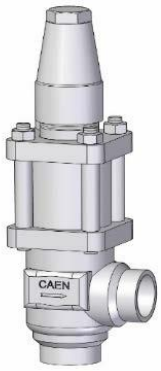

Zawór upustowy do oleju z wyjściem na wąż

Model	przyłącze		wykonanie materiał	wykonanie przepływ	cena cennikowa	
	wielkość	typ			< 40 bar	< 52 bar
PR 1/2	1/2 "	spawany	stalowe kute	przelotowe	**182,28 EUR**	-
PD 1/2	1/2 "	spawany	stalowe kute	kątowe	**182,28 EUR**	-
SPD 1/2	1/2 "	spawany	stalowe kute	kątowe z zaworem odcinającym	**255,44 EUR**	-

Przedsiębiorstwo Produkcyjno- Handlowo Usługowe
ReBaNo
Renata i Bartosz Nowaccy
ul. Kopanina 39, 60-105 Poznań
tel./faks: +48 61 657-93-65 , e-mail: biuro@rebano.pl
NIP: 779-103-65-86, REGON: 630603794
Rok założenia 1996

Zawór bezpieczeństwa zależny od ciśnienia wylotowego

Model	przyłącze			wykonanie przepływ	cena cennikowa	
	wielkość	wejście	wyjście		< 40 bar	< 52 bar
VAS 1/2 wer. I	1/2 "	gwint zewnętrzny	gwint zewnętrzny	kątowe	**247,80 EUR**	-
VAS 3/4 wer. I	3/4 "	gwint zewnętrzny	gwint zewnętrzny	kątowe	**292,60 EUR**	-
VAS 1 wer. I	1 "	gwint zewnętrzny	gwint zewnętrzny	kątowe	**337,40 EUR**	-
VAS 1.1.4 wer. I	1.1/4 "	gwint zewnętrzny	gwint zewnętrzny	kątowe	**441,00 EUR**	-
VAS 1.1/2 wer. I	1.1/2 "	gwint zewnętrzny	gwint zewnętrzny	kątowe	**567,00 EUR**	-
VAS 2 wer. I	2 "	gwint zewnętrzny	gwint zewnętrzny	kątowe	**684,60 EUR**	-
VAS 1/2 wer. II	1/2 "	gwint zewnętrzny	nakrętka z nyplem	kątowe	**264,60 EUR**	-
VAS 3/4 wer. II	3/4 "	gwint zewnętrzny	nakrętka z nyplem	kątowe	**313,60 EUR**	-
VAS 1 wer. II	1 "	gwint zewnętrzny	nakrętka z nyplem	kątowe	**362,60 EUR**	-
VAS 1.1/4 wer. II	1.1/4 "	gwint zewnętrzny	nakrętka z nyplem	kątowe	**469,00 EUR**	-
VAS 1.1/2 wer. II	1.1/2 "	gwint zewnętrzny	nakrętka z nyplem	kątowe	**595,00 EUR**	-
VAS 2 wer. II	2 "	gwint zewnętrzny	nakrętka z nyplem	kątowe	**719,60 EUR**	-
VAS 1/2 wer. III	1/2 "	nakrętka z nyplem	nakrętka z nyplem	kątowe	**281,40 EUR**	-
VAS 3/4 wer. III	3/4 "	nakrętka z nyplem	nakrętka z nyplem	kątowe	**334,60 EUR**	-
VAS 1 wer. III	1 "	nakrętka z nyplem	nakrętka z nyplem	kątowe	**387,80 EUR**	-
VAS 1.1/4 wer. III	1.1/4 "	nakrętka z nyplem	nakrętka z nyplem	kątowe	**497,00 EUR**	-
VAS 1.1/2 wer. III	1.1/2 "	nakrętka z nyplem	nakrętka z nyplem	kątowe	**623,00 EUR**	-
VAS 2 wer. III	2 "	nakrętka z nyplem	nakrętka z nyplem	kątowe	**754,60 EUR**	-

Model	przyłącze			wykonanie przepływ	cena cennikowa	
	wielkość	wejście	wyjście		< 52 bar	< 64 bar
VAS-HP wer.I 1/2	1/2 "	gwint zewnętrzny	nakrętka z nyplem	kątowe	-	**448,00 EUR**
VAS-HP wer.II 1/2	1/2 "	gwint zewnętrzny	nakrętka z nyplem	kątowe	-	**469,00 EUR**
VAS-HP wer.III 1/2	1/2 "	gwint zewnętrzny	nakrętka z nyplem	kątowe	-	**490,00 EUR**
VAS-HP wer.I 3/4	3/4 "	gwint zewnętrzny	nakrętka z nyplem	kątowe	**546,00 EUR**	-
VAS-HP wer.II 3/4	3/4 "	gwint zewnętrzny	nakrętka z nyplem	kątowe	**581,00 EUR**	-
VAS-HP wer.III 3/4	3/4 "	gwint zewnętrzny	nakrętka z nyplem	kątowe	**602,00 EUR**	-

Model	przyłącze			wykonanie przepływ	cena cennikowa	
	wielkość	wejście	wyjście		< 40 bar	< 52 bar
VBS 1/2	1/2 "	kołnierz	kołnierz	kątowe	**436,80 EUR**	-
VBS 3/4	3/4 "	kołnierz	kołnierz	kątowe	**459,20 EUR**	-
VBS 1	1 "	kołnierz	kołnierz	kątowe	**509,60 EUR**	-
VBS 1.1/4	1.1/4 "	kołnierz	kołnierz	kątowe	**574,00 EUR**	-
VBS 1.1/2	1.1/2 "	kołnierz	kołnierz	kątowe	**700,00 EUR**	-
VBS 2	2 "	kołnierz	kołnierz	kątowe	**756,00 EUR**	-
VAS-F 1/2	1/2 "	kołnierz	kołnierz	kątowe	**403,20 EUR**	-
VAS-F 3/4	3/4 "	kołnierz	kołnierz	kątowe	**420,00 EUR**	-
VAS-F 1	1 "	kołnierz	kołnierz	kątowe	**448,00 EUR**	-
VAS-F 1.1/4	1.1/4 "	kołnierz	kołnierz	kątowe	**518,00 EUR**	-
VAS-F 1.1/2	1.1/2 "	kołnierz	kołnierz	kątowe	**644,00 EUR**	-
VAS-F 2	2 "	kołnierz	kołnierz	kątowe	**721,00 EUR**	-

Legalizacja zaworu bezpieczeństwa potwierdzona przez Inspektora UDT – **160 PLN**

Przedsiębiorstwo Produkcyjno- Handlowo Usługowe
ReBaNo
Renata i Bartosz Nowaccy
ul. Kopanina 39, 60-105 Poznań
tel./faks: +48 61 657-93-65 , e-mail: biuro@rebano.pl
NIP: 779-103-65-86, REGON: 630603794
Rok założenia 1996

Zawór bezpieczeństwa niezależny od ciśnienia wylotowego

Model	przyłącze			wykonanie przepływ	cena cennikowa	
	wielkość	wejście	wyjście		< 40 bar	< 52 bar
VAS-BT 3/8 wer. I	3/8 "	gwint zewnętrzny	gwint zewnętrzny	kątowe	**287,00 EUR**	-
VAS-BT 1/2 wer. I	1/2 "	gwint zewnętrzny	gwint zewnętrzny	kątowe	**287,00 EUR**	-
VAS-BT 3/4 wer. I	3/4 "	gwint zewnętrzny	gwint zewnętrzny	kątowe	**336,00 EUR**	-
VAS-BT 1 wer. I	1 "	gwint zewnętrzny	gwint zewnętrzny	kątowe	**392,00 EUR**	-
VAS-BT 1.1/4 wer. I	1.1/4 "	gwint zewnętrzny	gwint zewnętrzny	kątowe	**518,00 EUR**	-
VAS-BT 1.1/2 wer. I	1.1/2 "	gwint zewnętrzny	gwint zewnętrzny	kątowe	**658,00 EUR**	-
VAS-BT 2 wer. I	2 "	gwint zewnętrzny	gwint zewnętrzny	kątowe	**784,00 EUR**	-
VAS-BT 3/8 wer. II	3/8 "	gwint zewnętrzny	nakrętka z nyplem	kątowe	**303,80 EUR**	-
VAS-BT 1/2 wer. II	1/2 "	gwint zewnętrzny	nakrętka z nyplem	kątowe	**303,80 EUR**	-
VAS-BT 3/4 wer. II	3/4 "	gwint zewnętrzny	nakrętka z nyplem	kątowe	**357,00 EUR**	-
VAS-BT 1 wer. II	1 "	gwint zewnętrzny	nakrętka z nyplem	kątowe	**417,20 EUR**	-
VAS-BT 1.1/4 wer. II	1.1/4 "	gwint zewnętrzny	nakrętka z nyplem	kątowe	**539,00 EUR**	-
VAS-BT 1.1/2 wer. II	1.1/2 "	gwint zewnętrzny	nakrętka z nyplem	kątowe	**686,00 EUR**	-
VAS-BT 2 wer. II	2 "	gwint zewnętrzny	nakrętka z nyplem	kątowe	**819,00 EUR**	-
VAS-BT 3/8 wer. III	3/8 "	nakrętka z nyplem	nakrętka z nyplem	kątowe	**320,60 EUR**	-
VAS-BT 1/2 wer. III	1/2 "	nakrętka z nyplem	nakrętka z nyplem	kątowe	**320,60 EUR**	-
VAS-BT 3/4 wer. III	3/4 "	nakrętka z nyplem	nakrętka z nyplem	kątowe	**378,00 EUR**	-
VAS-BT 1 wer. III	1 "	nakrętka z nyplem	nakrętka z nyplem	kątowe	**442,40 EUR**	-
VAS-BT 1.1/4 wer. III	1.1/4 "	nakrętka z nyplem	nakrętka z nyplem	kątowe	**567,00 EUR**	-
VAS-BT 1.1/2 wer. III	1.1/2 "	nakrętka z nyplem	nakrętka z nyplem	kątowe	**714,00 EUR**	-
VAS-BT 2 wer. III	2 "	nakrętka z nyplem	nakrętka z nyplem	kątowe	**861,00 EUR**	-

Model	przyłącze			wykonanie przepływ	cena cennikowa	
	wielkość	wejście	wyjście		< 30 bar	< 40 bar
VBS-BF 1/2	1/2 "	kołnierz	kołnierz	kątowe	**553,00 EUR**	-
VBS-BF 3/4	3/4 "	kołnierz	kołnierz	kątowe	**595,00 EUR**	-
VAS-BTF 1/2	1/2 "	kołnierz	kołnierz	kątowe	**455,00 EUR**	-
VAS-BTF 3/4	3/4 "	kołnierz	kołnierz	kątowe	**483,00 EUR**	-
VAS-BTF 1	1 "	kołnierz	kołnierz	kątowe	**511,00 EUR**	-
VAS-BTF 1.1/4	1.1/4 "	kołnierz	kołnierz	kątowe	**581,00 EUR**	-
VAS-BTF 1.1/2	1.1/2 "	kołnierz	kołnierz	kątowe	**875,00 EUR**	-
VAS-BTF 2	2 "	kołnierz	kołnierz	kątowe	**1.022,00 EUR**	-

Legalizacja zaworu bezpieczeństwa potwierdzona przez Inspektora UDT – **160 PLN**

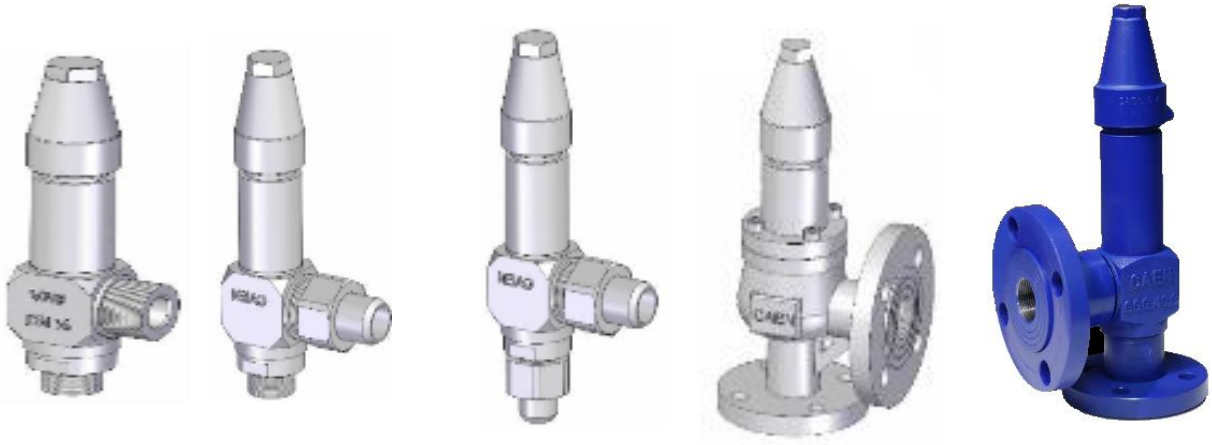

Przedsiębiorstwo Produkcyjno- Handlowo Usługowe
ReBaNo
Renata i Bartosz Nowaccy
ul. Kopanina 39, 60-105 Poznań
tel./faks: +48 61 657-93-65 , e-mail: biuro@rebano.pl
NIP: 779-103-65-86, REGON: 630603794
Rok założenia 1996

Zawór trójdrożny do zaworu bezpieczeństwa

Model	przyłącze			typ zaworu	cena cennikowa	
	wielkość	wejście	2 x wyjście		< 40 bar	< 64 bar
VTV 1/2 wer. I	1/2 "	gwint zewnętrzny	gwint wewnętrzny	grzybkowy	**245,00 EUR**	-
VTV 3/4 wer. I	3/4 "	gwint zewnętrzny	gwint wewnętrzny	grzybkowy	**280,00 EUR**	-
VTV 1 wer. I	1 "	gwint zewnętrzny	gwint wewnętrzny	grzybkowy	**357,00 EUR**	-
VTV 1.1/4 wer. I	1.1/4 "	gwint zewnętrzny	gwint wewnętrzny	grzybkowy	**420,00 EUR**	-
VTV 1.1/2 wer. I	1.1/2 "	gwint zewnętrzny	gwint wewnętrzny	grzybkowy	**490,00 EUR**	-
VTV 2 wer. I	2 "	gwint zewnętrzny	gwint wewnętrzny	grzybkowy	**567,00 EUR**	-
VTV 1/2 wer. II	1/2 "	nakrętka z nyplem	gwint wewnętrzny	grzybkowy	**259,00 EUR**	-
VTV 3/4 wer. II	3/4 "	nakrętka z nyplem	gwint wewnętrzny	grzybkowy	**294,00 EUR**	-
VTV 1 wer. II	1 "	nakrętka z nyplem	gwint wewnętrzny	grzybkowy	**371,00 EUR**	-
VTV 1.1/4 wer. II	1.1/4 "	nakrętka z nyplem	gwint wewnętrzny	grzybkowy	**436,80 EUR**	-
VTV 1.1/2 wer. II	1.1/2 "	nakrętka z nyplem	gwint wewnętrzny	grzybkowy	**511,00 EUR**	-
VTV 2 wer. II	2 "	nakrętka z nyplem	gwint wewnętrzny	grzybkowy	**588,00 EUR**	-
VTV 1/2 wer. III	1/2 "	gwint zewnętrzny	nakrętka z nyplem	grzybkowy	**294,00 EUR**	-
VTV 3/4 wer. III	3/4 "	gwint zewnętrzny	nakrętka z nyplem	grzybkowy	**329,00 EUR**	-
VTV 1 wer. III	1 "	gwint zewnętrzny	nakrętka z nyplem	grzybkowy	**406,00 EUR**	-
VTV 1.1/4 wer. III	1.1/4 "	gwint zewnętrzny	nakrętka z nyplem	grzybkowy	**478,80 EUR**	-
VTV 1.1/2 wer. III	1.1/2 "	gwint zewnętrzny	nakrętka z nyplem	grzybkowy	**553,00 EUR**	-
VTV 2 wer. III	2 "	gwint zewnętrzny	nakrętka z nyplem	grzybkowy	**637,00 EUR**	-
VTV 1/2 wer. IV	1/2 "	nakrętka z nyplem	nakrętka z nyplem	grzybkowy	**315,00 EUR**	-
VTV 3/4 wer. IV	3/4 "	nakrętka z nyplem	nakrętka z nyplem	grzybkowy	**350,00 EUR**	-
VTV 1 wer. IV	1 "	nakrętka z nyplem	nakrętka z nyplem	grzybkowy	**434,00 EUR**	-
VTV 1.1/4 wer. IV	1.1/4 "	nakrętka z nyplem	nakrętka z nyplem	grzybkowy	**511,00 EUR**	-
VTV 1.1/2 wer. IV	1.1/2 "	nakrętka z nyplem	nakrętka z nyplem	grzybkowy	**588,00 EUR**	-
VTV 2 wer. IV	2 "	nakrętka z nyplem	nakrętka z nyplem	grzybkowy	**679,00 EUR**	-
VTB 1/2	1/2 "	kołnierz	kołnierz	grzybkowy	**364,00 EUR**	-
VTB 3/4	3/4 "	kołnierz	kołnierz	grzybkowy	**392,00 EUR**	-
VTB 1	1 "	kołnierz	kołnierz	grzybkowy	**476,00 EUR**	-
VTB 1.1/4	1.1/4 "	kołnierz	kołnierz	grzybkowy	**560,00 EUR**	-
VTB 1.1/2	1.1/2 "	kołnierz	kołnierz	grzybkowy	**644,00 EUR**	-
VTB 2	2 "	kołnierz	kołnierz	grzybkowy	**735,00 EUR**	-
VTV-HP 1/2 wer. I	1/2 "	gwint zewnętrzny	gwint wewnętrzny	grzybkowy	-	**344,00 EUR**
VTV-HP 1/2 wer. II	1/2 "	nakrętka z nyplem	gwint wewnętrzny	grzybkowy	-	**360,00 EUR**
VTV-HP 1/2 wer. III	1/2 "	gwint zewnętrzny	nakrętka z nyplem	grzybkowy	-	**400,00 EUR**
VTV-HP 1/2 wer. IV	1/2 "	nakrętka z nyplem	nakrętka z nyplem	grzybkowy	-	**424,00 EUR**
VTV-HP 3/4 wer. I	3/4 "	gwint zewnętrzny	gwint wewnętrzny	grzybkowy	-	**368,00 EUR**
VTV-HP 3/4 wer. II	3/4 "	nakrętka z nyplem	gwint wewnętrzny	grzybkowy	-	**384,00 EUR**
VTV-HP 3/4 wer. III	3/4 "	gwint zewnętrzny	nakrętka z nyplem	grzybkowy	-	**424,00 EUR**
VTV-HP 3/4 wer. IV	3/4 "	nakrętka z nyplem	nakrętka z nyplem	grzybkowy	-	**448,00 EUR**

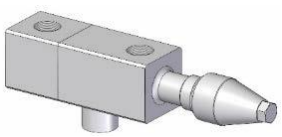
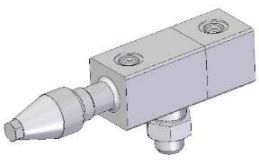
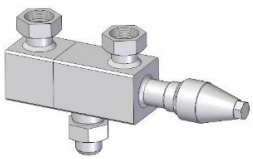
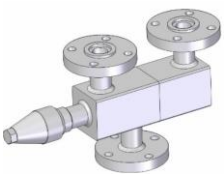

Przedsiębiorstwo Produkcyjno- Handlowo Usługowe
ReBaNo
Renata i Bartosz Nowaccy
ul. Kopanina 39, 60-105 Poznań
tel./faks: +48 61 657-93-65 , e-mail: biuro@rebano.pl
NIP: 779-103-65-86, REGON: 630603794
Rok założenia 1996

Zespół dwóch zaworów bezpieczeństwa z trójdrożnym zaworem odcinającym

Model	przyłącze wejście		przyłączy 2 x wyjście		cena cennikowa	
	wielkość	typ	wielkość	typ	< 40 bar	< 52 bar
CDV 1/2 wer. I	1/2 "	gwint zewnętrzny	3/4 "	gwint zewnętrzny	**774,20 EUR**	-
CDV 3/4 wer. I	3/4 "	gwint zewnętrzny	1 "	gwint zewnętrzny	**907,20 EUR**	-
CDV 1 wer. I	1 "	gwint zewnętrzny	1.1/4 "	gwint zewnętrzny	**1 082,20 EUR**	-
CDV 1.1/4 wer. I	1.1/4 "	gwint zewnętrzny	1.1/2 "	gwint zewnętrzny	**1 358,00 EUR**	-
CDV 1.1/2 wer. I	1.1/2 "	gwint zewnętrzny	2 "	gwint zewnętrzny	**1 680,00 EUR**	-
CDV 2 wer. I	2 "	gwint zewnętrzny	2.1/2 "	gwint zewnętrzny	**2 006,20 EUR**	-
CDV 1/2 wer. II	1/2 "	nakrętka z nyplem	3/4 "	gwint zewnętrzny	**788,20 EUR**	-
CDV 3/4 wer. II	3/4 "	nakrętka z nyplem	1 "	gwint zewnętrzny	**921,20 EUR**	-
CDV 1 wer. II	1 "	nakrętka z nyplem	1.1/4 "	gwint zewnętrzny	**1 096,20 EUR**	-
CDV 1.1/4 wer. II	1.1/4 "	nakrętka z nyplem	1.1/2 "	gwint zewnętrzny	**1 374,80 EUR**	-
CDV 1.1/2 wer. II	1.1/2 "	nakrętka z nyplem	2 "	gwint zewnętrzny	**1 701,00 EUR**	-
CDV 2 wer. II	2 "	nakrętka z nyplem	2.1/2 "	gwint zewnętrzny	**2 076,20 EUR**	-
CDV 1/2 wer. III	1/2 "	gwint zewnętrzny	3/4 "	gwint zewnętrzny	**820,40 EUR**	-
CDV 3/4 wer. III	3/4 "	gwint zewnętrzny	1 "	gwint zewnętrzny	**956,20 EUR**	-
CDV 1 wer. III	1 "	gwint zewnętrzny	1.1/4 "	gwint zewnętrzny	**1 145,20 EUR**	-
CDV 1.1/4 wer. III	1.1/4 "	gwint zewnętrzny	1.1/2 "	gwint zewnętrzny	**1 416,80 EUR**	-
CDV 1.1/2 wer. III	1.1/2 "	gwint zewnętrzny	2 "	gwint zewnętrzny	**1 743,00 EUR**	-
CDV 2 wer. III	2 "	gwint zewnętrzny	2.1/2 "	gwint zewnętrzny	**2 076,20 EUR**	-
CDV 1/2 wer. IV	1/2 "	nakrętka z nyplem	3/4 "	gwint zewnętrzny	**844,20 EUR**	-
CDV 3/4 wer. IV	3/4 "	nakrętka z nyplem	1 "	gwint zewnętrzny	**977,20 EUR**	-
CDV 1 wer. IV	1 "	nakrętka z nyplem	1.1/4 "	gwint zewnętrzny	**1 173,20 EUR**	-
CDV 1.1/4 wer. IV	1.1/4 "	nakrętka z nyplem	1.1/2 "	gwint zewnętrzny	**1 449,00 EUR**	-
CDV 1.1/2 wer. IV	1.1/2 "	nakrętka z nyplem	2 "	gwint zewnętrzny	**1 785,00 EUR**	-
CDV 2 wer. IV	2 "	nakrętka z nyplem	2.1/2 "	gwint zewnętrzny	**2 118,20 EUR**	-
CTB 1/2	1/2 "	kołnierz	3/4 "	kołnierz	**1 247,40 EUR**	-
CTB 3/4	3/4 "	kołnierz	1 "	kołnierz	**1 325,80 EUR**	-
CTB 1	1 "	kołnierz	1.1/4 "	kołnierz	**1 516,20 EUR**	-
CTB 1.1/4	1.1/4 "	kołnierz	1.1/2 "	kołnierz	**1 736,00 EUR**	-
CTB 1.1/2	1.1/2 "	kołnierz	2 "	kołnierz	**2 079,00 EUR**	-
CTB 2	2 "	kołnierz	2.1/2 "	kołnierz	**2 290,40 EUR**	-
CTF 1/2	1/2 "	kołnierz	3/4 "	kołnierz	**1 040,20 EUR**	-
CTF 3/4	3/4 "	kołnierz	1 "	kołnierz	**1 247,40 EUR**	-
CTF 1	1 "	kołnierz	1.1/4 "	kołnierz	**1 393,00 EUR**	-
CTF 1.1/4	1.1/4 "	kołnierz	1.1/2 "	kołnierz	**1 624,00 EUR**	-
CTF 1.1/2	1.1/2 "	kołnierz	2 "	kołnierz	**1 967,00 EUR**	-
CTF 2	2 "	kołnierz	2.1/2 "	kołnierz	**2 220,40 EUR**	-

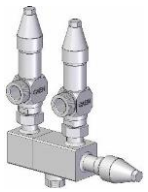

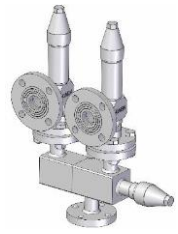
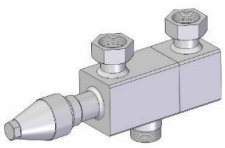

Przedsiębiorstwo Produkcyjno- Handlowo Usługowe
ReBaNo
Renata i Bartosz Nowaccy
ul. Kopanina 39, 60-105 Poznań
tel./faks: +48 61 657-93-65 , e-mail: biuro@rebano.pl
NIP: 779-103-65-86, REGON: 630603794
Rok założenia 1996

Zawór odcinająco grzybkowy ze stali nierdzewnej

Model	przyłącze		wykonanie materiał	wykonanie przepływ	cena cennikowa	
	wielkość	typ			< 40 bar	< 52 bar
NFD 6	6 mm	spawany	stal nierdzewna	przelotowe	**268,80 EUR**	-
NFD 10	10 mm	spawany	stal nierdzewna	przelotowe	**268,80 EUR**	-
NFD 15	15 mm	spawany	stal nierdzewna	przelotowe	**336,00 EUR**	-
NFD 20	20 mm	spawany	stal nierdzewna	przelotowe	**384,00 EUR**	-
NFD 25	25 mm	spawany	stal nierdzewna	przelotowe	**400,00 EUR**	-
NFD 40	40 mm	spawany	stal nierdzewna	przelotowe	**604,80 EUR**	-
NFD 50	50 mm	spawany	stal nierdzewna	przelotowe	**704,00 EUR**	-
NFD 65	65 mm	spawany	stal nierdzewna	przelotowe	**1 188,80 EUR**	-
NFD 80	80 mm	spawany	stal nierdzewna	przelotowe	**1 688,00 EUR**	-
NFD 100	100 mm	spawany	stal nierdzewna	przelotowe	**2 024,00 EUR**	-
NFD 125	125 mm	spawany	stal nierdzewna	przelotowe	**3 320,00 EUR**	-
NFD 150	150 mm	spawany	stal nierdzewna	przelotowe	**4 086,40 EUR**	-
NFA 6	6 mm	spawany	stal nierdzewna	kątowy	**268,80 EUR**	-
NFA 10	10 mm	spawany	stal nierdzewna	kątowy	**268,80 EUR**	-
NFA 15	15 mm	spawany	stal nierdzewna	kątowy	**336,00 EUR**	-
NFA 20	20 mm	spawany	stal nierdzewna	kątowy	**384,00 EUR**	-
NFA 25	25 mm	spawany	stal nierdzewna	kątowy	**400,00 EUR**	-
NFA 40	40 mm	spawany	stal nierdzewna	kątowy	**604,80 EUR**	-
NFA 50	50 mm	spawany	stal nierdzewna	kątowy	**704,00 EUR**	-
NFA 65	65 mm	spawany	stal nierdzewna	kątowy	**1 188,80 EUR**	-
NFA 80	80 mm	spawany	stal nierdzewna	kątowy	**1 688,00 EUR**	-
NFA 100	100 mm	spawany	stal nierdzewna	kątowy	**2 024,00 EUR**	-
NFA 125	125 mm	spawany	stal nierdzewna	kątowy	**3 320,00 EUR**	-
NFA 150	150 mm	spawany	stal nierdzewna	kątowy	**4 086,40 EUR**	-
NFA 200	200 mm	spawany	stal nierdzewna	kątowy	**9 844,80 EUR**	-

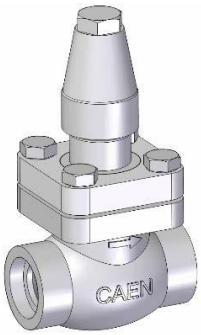

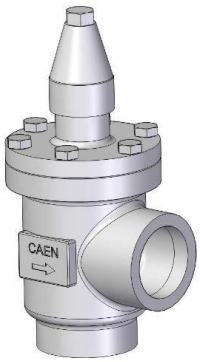

Zawór odcinająco - zwrotny grzybkowy ze stali nierdzewnej

Model	przyłącze		wykonanie materiał	wykonanie przepływ	cena cennikowa	
	wielkość	typ			< 40 bar	< 52 bar
NFD 15	15 mm	spawany	stal nierdzewna	przelotowe	**404,80 EUR**	-
NFD 20	20 mm	spawany	stal nierdzewna	przelotowe	**464,00 EUR**	-
NFD 25	25 mm	spawany	stal nierdzewna	przelotowe	**484,80 EUR**	-
NFD 40	40 mm	spawany	stal nierdzewna	przelotowe	**732,80 EUR**	-
NFD 50	50 mm	spawany	stal nierdzewna	przelotowe	**849,60 EUR**	-
NFD 65	65 mm	spawany	stal nierdzewna	przelotowe	**1 475,20 EUR**	-
NFD 80	80 mm	spawany	stal nierdzewna	przelotowe	**2 112,00 EUR**	-
NFD 100	100 mm	spawany	stal nierdzewna	przelotowe	**2 552,00 EUR**	-
NFD 125	125 mm	spawany	stal nierdzewna	przelotowe	**4 177,60 EUR**	-
NFD 150	150 mm	spawany	stal nierdzewna	przelotowe	**5 105,60 EUR**	-
NFA 50	50 mm	spawany	stal nierdzewna	kątowy	**849,60 EUR**	-
NFA 65	65 mm	spawany	stal nierdzewna	kątowy	**1 475,20 EUR**	-
NFA 80	80 mm	spawany	stal nierdzewna	kątowy	**2 112,00 EUR**	-
NFA 100	100 mm	spawany	stal nierdzewna	kątowy	**2 552,00 EUR**	-
NFA 125	125 mm	spawany	stal nierdzewna	kątowy	**4 177,60 EUR**	-
NFA 150	150mm	spawany	stal nierdzewna	kątowy	**5 105,60 EUR**	-
NFA 200	200mm	spawany	stal nierdzewna	kątowy	**10 804,80 EUR**	-

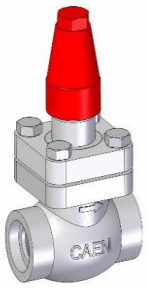

Przedsiębiorstwo Produkcyjno- Handlowo Usługowe
ReBaNo
Renata i Bartosz Nowaccy
ul. Kopanina 39, 60-105 Poznań
tel./faks: +48 61 657-93-65 , e-mail: biuro@rebano.pl
NIP: 779-103-65-86, REGON: 630603794
Rok założenia 1996

Zawór regulacyjny grzybkowy ze stali nierdzewnej

Model	przyłącze		wykonanie materiał	wykonanie przepływ	cena cennikowa	
	wielkość	typ			< 40 bar	< 52 bar
NFDE 15	15 mm	spawany	stal nierdzewna	przelotowe	**377,60 EUR**	-
NFDE 20	20 mm	spawany	stal nierdzewna	przelotowe	**411,20 EUR**	-
NFDE 25	25 mm	spawany	stal nierdzewna	przelotowe	**451,20 EUR**	-
NFDE 40	40 mm	spawany	stal nierdzewna	przelotowe	**692,80 EUR**	-
NFDE 50	50 mm	spawany	stal nierdzewna	przelotowe	**776,00 EUR**	-
NFDE 65	65 mm	spawany	stal nierdzewna	przelotowe	**1 267,20 EUR**	-
NFDE 80	80 mm	spawany	stal nierdzewna	przelotowe	**1 769,60 EUR**	-
NFDE 100	100 mm	spawany	stal nierdzewna	przelotowe	**2 144,00 EUR**	-
NFDE 125	125 mm	spawany	stal nierdzewna	przelotowe	**3 516,80 EUR**	-
NFDE 150	150 mm	spawany	stal nierdzewna	przelotowe	**4 310,40 EUR**	-

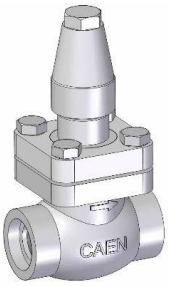

Zawór zwrotny ze stali nierdzewnej

Model	przyłącze		wykonanie materiał	wykonanie przepływ	cena cennikowa	
	wielkość	typ			< 40 bar	< 52 bar
NRD 15	15 mm	spawany	stal nierdzewna	przelotowe	**352,00 EUR**	-
NRD 20	20 mm	spawany	stal nierdzewna	przelotowe	**400,00 EUR**	-
NRD 25	25 mm	spawany	stal nierdzewna	przelotowe	**424,00 EUR**	-
NRD 40	40 mm	spawany	stal nierdzewna	przelotowe	**656,00 EUR**	-
NRD 50	50 mm	spawany	stal nierdzewna	przelotowe	**748,80 EUR**	-
NRD 65	65 mm	spawany	stal nierdzewna	przelotowe	**1 214,40 EUR**	-
NRD 80	80 mm	spawany	stal nierdzewna	przelotowe	**1 724,80 EUR**	-
NRD 100	100 mm	spawany	stal nierdzewna	przelotowe	**2 089,60 EUR**	-
NRD 125	125 mm	spawany	stal nierdzewna	przelotowe	**3 435,20 EUR**	-
NRD 150	150 mm	spawany	stal nierdzewna	przelotowe	**4 219,20 EUR**	-

Filtr mechaniczny siatkowy ze stali nierdzewnej

Model	przyłącze		wykonanie materiał	wykonanie przepływ	cena cennikowa	
	wielkość	typ			< 40 bar	< 52 bar
FFP 15	15 mm	spawany	stal nierdzewna	przelotowe	**339,20 EUR**	-
FFP 20	20 mm	spawany	stal nierdzewna	przelotowe	**368,00 EUR**	-
FFP 25	25 mm	spawany	stal nierdzewna	przelotowe	**400,00 EUR**	-
FFP 40	40 mm	spawany	stal nierdzewna	przelotowe	**641,60 EUR**	-
FFP 50	50 mm	spawany	stal nierdzewna	przelotowe	**720,00 EUR**	-
FFP 65	65 mm	spawany	stal nierdzewna	przelotowe	**1 188,80 EUR**	-
FFP 80	80 mm	spawany	stal nierdzewna	przelotowe	**1 699,20 EUR**	-
FFP 100	100 mm	spawany	stal nierdzewna	przelotowe	**2 089,60 EUR**	-
FFP 125	125 mm	spawany	stal nierdzewna	przelotowe	**3 422,40 EUR**	-
FFP 150	150 mm	spawany	stal nierdzewna	przelotowe	**4 208,00 EUR**	-

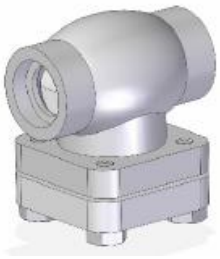

Przedsiębiorstwo Produkcyjno- Handlowo Usługowe
ReBaNo
Renata i Bartosz Nowaccy
ul. Kopanina 39, 60-105 Poznań
tel./faks: +48 61 657-93-65 , e-mail: biuro@rebano.pl
NIP: 779-103-65-86, REGON: 630603794
Rok założenia 1996

Zawór elektromagnetyczny

Model	przyłącze		zawór bez zasilania	ręczne otwarcie	cena cennikowa	
	wielkość	typ			< 40 bar	< 52 bar
VS - 6	6 mm	nakrętka z nyplem	zamknięty NC	NIE	**162,00 EUR**	-
VSH - 6	6 mm	nakrętka z nyplem	zamknięty NC	NIE	**247,50 EUR**	-
VSD - 10	10 mm	kołnierzowe	zamknięty NC	TAK	**259,20 EUR**	-
VSD - 10	10 mm	kołnierzowe	otwarty NO	TAK	**315,00 EUR**	-
VSD - 15	15 mm	kołnierzowe	zamknięty NC	TAK	**279,00 EUR**	-
VSD - 15	15 mm	kołnierzowe	otwarty NO	TAK	**333,00 EUR**	-
VSD - 20	20 mm	kołnierzowe	zamknięty NC	TAK	**308,70 EUR**	-
VSD - 20	20 mm	kołnierzowe	otwarty NO	TAK	**364,50 EUR**	-
VS4A - 20	20 mm	kołnierzowe	zamknięty NC	TAK	**408,60 EUR**	-
VS4A - 20	20 mm	kołnierzowe	otwarty NO	TAK	**462,60 EUR**	-
VS4A - 25	25 mm	kołnierzowe	zamknięty NC	TAK	**408,60 EUR**	-
VS4A - 25	25 mm	kołnierzowe	otwarty NO	TAK	**462,60 EUR**	-
VS4A - 32	32 mm	kołnierzowe	zamknięty NC	TAK	**515,70 EUR**	-
VS4A - 32	32 mm	kołnierzowe	otwarty NO	TAK	**569,70 EUR**	-
VS4A - 40	40 mm	kołnierzowe	zamknięty NC	TAK	**688,50 EUR**	-
VS4A - 40	40 mm	kołnierzowe	otwarty NO	TAK	**742,50 EUR**	-
VS4A - 50	50 mm	kołnierzowe	zamknięty NC	TAK	**810,00 EUR**	-
VS4A - 50	50 mm	kołnierzowe	otwarty NO	TAK	**864,00 EUR**	-
VS4A - 65	65 mm	kołnierzowe	zamknięty NC	TAK	**1 210,50 EUR**	-
VS4A - 65	65 mm	kołnierzowe	otwarty NO	TAK	**1 264,50 EUR**	-
VS4A - 80	80 mm	kołnierzowe	zamknięty NC	TAK	**1 750,50 EUR**	-
VS4A - 80	80 mm	kołnierzowe	otwarty NO	TAK	**1 804,50 EUR**	-
VS4A - 100	100 mm	kołnierzowe	zamknięty NC	TAK	**2 371,50 EUR**	-
VS4A - 100	100 mm	kołnierzowe	otwarty NO	TAK	**2 425,50 EUR**	-

Zawór elektromagnetyczny trójdrogowy do odszraniania gorącym gazem

Model	przyłącze			typ cewki	cena cennikowa	
	ssanie	chłodnica	gorący gaz		< 40 bar	< 52 bar
VVF 7/8 - 1.1/8	1.1/8 "	1.1/8 "	7/8 "	DIN 230V/50Hz	**423,00 EUR**	-
VVF 7/8 - 1.3/8	1.3/8 "	1.3/8 "	7/8 "	DIN 230V/50Hz	**454,50 EUR**	-

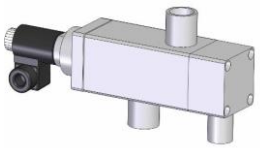

Filtr mechaniczny siatkowy do zaworu elektromechanicznego

Model	przyłącze			wykonanie przepływ	cena cennikowa	
	wielkość	typ	ilość śrub		< 40 bar	< 52 bar
FSD - 6	6 mm	kołnierzowe	dwie	przelotowe	**72,90 EUR**	-
FSD - 10	10 mm	kołnierzowe	dwie	przelotowe	**77,40 EUR**	-
FSD - 15	15 mm	kołnierzowe	dwie	przelotowe	**81,00 EUR**	-
FSD - 20	20 mm	kołnierzowe	dwie	przelotowe	**123,30 EUR**	-
FSD - 25	25 mm	kołnierzowe	dwie	przelotowe	**144,00 EUR**	-
FAB - 32	32 mm	kołnierzowe	cztery	przelotowe	**155,70 EUR**	-
FAB - 40	40 mm	kołnierzowe	cztery	przelotowe	**174,60 EUR**	-
FAB - 50	50 mm	kołnierzowe	cztery	przelotowe	**198,00 EUR**	-
FAB - 65	65 mm	kołnierzowe	cztery	przelotowe	**270,00 EUR**	-
FAB - 80	80 mm	kołnierzowe	cztery	przelotowe	**328,50 EUR**	-
FAB - 100	100 mm	kołnierzowe	cztery	przelotowe	**522,00 EUR**	-

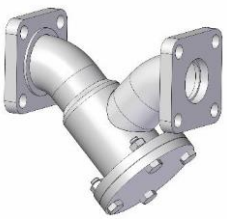

Przedsiębiorstwo Produkcyjno- Handlowo Usługowe
ReBaNo
Renata i Bartosz Nowaccy
ul. Kopanina 39, 60-105 Poznań
tel./faks: +48 61 657-93-65 , e-mail: biuro@rebano.pl
NIP: 779-103-65-86, REGON: 630603794
Rok założenia 1996

Filtr mechaniczny siatkowy wraz z zaworem elektromechanicznym

Model	przyłącze			wykonanie przepływ	cena cennikowa	
	wielkość	typ	ilość śrób		< 40 bar	< 52 bar
VS - BF 6	6 mm	kołnierzowe	dwie	przelotowe	**280,80 EUR**	-
VS - BF 10	10 mm	kołnierzowe	dwie	przelotowe	**342,00 EUR**	-
VS - BF 15	15 mm	kołnierzowe	dwie	przelotowe	**373,50 EUR**	-
VS - BF 20	20 mm	kołnierzowe	dwie	przelotowe	**442,80 EUR**	-

Zawór główny

Model	przyłącze			ilość portów do pilotów	cena cennikowa	
	wielkość	typ	ilość śrób		< 40 bar	< 52 bar
VMP1-DN 10	10 mm	kołnierzowe	cztery	jeden	**280,80 EUR**	-
VMP1-DN 15	15 mm	kołnierzowe	cztery	jeden	**280,80 EUR**	-
VMP1-DN 20	20 mm	kołnierzowe	cztery	jeden	**315,00 EUR**	-
VMP1-DN 25	25 mm	kołnierzowe	cztery	jeden	**315,00 EUR**	-
VMP1-DN 32	32 mm	kołnierzowe	cztery	jeden	**616,50 EUR**	-
VMP1-DN 40	40 mm	kołnierzowe	cztery	jeden	**616,50 EUR**	-
VMP1-DN 50	50 mm	kołnierzowe	cztery	jeden	**715,50 EUR**	-
VMP1-DN 65	65 mm	kołnierzowe	cztery	jeden	**1 116,00 EUR**	-
VMP1-DN 80	80 mm	kołnierzowe	cztery	jeden	**1 653,30 EUR**	-
VMP1-DN 100	100 mm	kołnierzowe	cztery	jeden	**2 277,00 EUR**	-
VMP3-DN 20	20 mm	kołnierzowe	cztery	trzy	**355,50 EUR**	-
VMP3-DN 25	25 mm	kołnierzowe	cztery	trzy	**355,50 EUR**	-
VMP3-DN 32	32 mm	kołnierzowe	cztery	trzy	**668,70 EUR**	-
VMP3-DN 40	40 mm	kołnierzowe	cztery	trzy	**668,70 EUR**	-
VMP3-DN 50	50 mm	kołnierzowe	cztery	trzy	**762,30 EUR**	-
VMP3-DN 65	65 mm	kołnierzowe	cztery	trzy	**1 215,00 EUR**	-
VMP3-DN 80	80 mm	kołnierzowe	cztery	trzy	**1 760,40 EUR**	-
VMP3-DN 100	100 mm	kołnierzowe	cztery	trzy	**2 428,20 EUR**	-

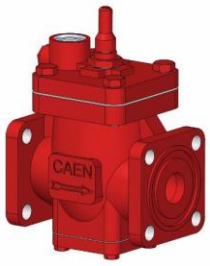

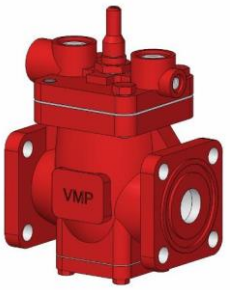

Pilot do zaworu głównego

Model	typ pilota	zakres pracy bar	ciśnienie maksymalne	cena cennikowa
CPV-V	stałego ciśnienia wewnętrznego	-0,65 - 7	20 bar	**226,80 EUR**
CPV-L	stałego ciśnienia wewnętrznego	0 - 10	20 bar	**112,50 EUR**
CPV-H	stałego ciśnienia wewnętrznego	4 - 25	28 bar	**205,20 EUR**
CPV-X	stałego ciśnienia wewnętrznego	25 - 52	52 bar	**342,00 EUR**
CPD-V	różnicy ciśnień	-0,65 - 7	28 bar	**228,60 EUR**
CPD	różnicy ciśnień	0 - 10	40 bar	**135,00 EUR**
CPS	stałego ciśnienia zewnętrznego	0 - 7	28 bar	**257,40 EUR**
CPS-X	stałego ciśnienia zewnętrznego	7 - 25	52 bar	**360,00 EUR**
CSM-NC	elektrozawór	normalnie zamknięty	28 bar	**103,50 EUR**
CSM-NC40	elektrozawór	normalnie zamknięty	40 bar	**144,00 EUR**
CSM-NO	elektrozawór	normalnie otwarty	28 bar	**157,50 EUR**

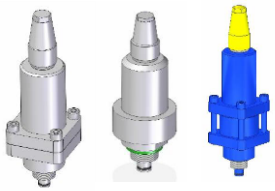

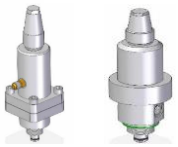

Przedsiębiorstwo Produkcyjno- Handlowo Usługowe
ReBaNo
Renata i Bartosz Nowaccy
ul. Kopanina 39, 60-105 Poznań
tel./faks: +48 61 657-93-65 , e-mail: biuro@rebano.pl
NIP: 779-103-65-86, REGON: 630603794
Rok założenia 1996

Zawór główny regulacyjny z pilotem

Model	typ pilota w porcie				cena cennikowa
	pierwszym	drugim	trzecim	czwartym	< 40 bar
R4A-DN 10	stałego ciśnienia	brak	brak	brak	**392,40 EUR**
R4A-DN 15	stałego ciśnienia	brak	brak	brak	**410,40 EUR**
R4A-DN 20	stałego ciśnienia	brak	brak	brak	**424,80 EUR**
R4A-DN 25	stałego ciśnienia	brak	brak	brak	**451,80 EUR**
R4A-DN 32	stałego ciśnienia	brak	brak	brak	**726,30 EUR**
R4A-DN 40	stałego ciśnienia	brak	brak	brak	**765,00 EUR**
R4A-DN 50	stałego ciśnienia	brak	brak	brak	**853,20 EUR**
R4A-DN 65	stałego ciśnienia	brak	brak	brak	**1 228,50 EUR**
R4A-DN 80	stałego ciśnienia	brak	brak	brak	**1 764,00 EUR**
R4A-DN 100	stałego ciśnienia	brak	brak	brak	**2 389,50 EUR**
R4AS-DN 20	stałego ciśnienia	elektrozawór	wolny	wolny	**589,50 EUR**
R4AS-DN 25	stałego ciśnienia	elektrozawór	wolny	wolny	**625,50 EUR**
R4AS-DN 32	stałego ciśnienia	elektrozawór	wolny	wolny	**899,10 EUR**
R4AS-DN 40	stałego ciśnienia	elektrozawór	wolny	wolny	**949,50 EUR**
R4AS-DN 50	stałego ciśnienia	elektrozawór	wolny	wolny	**1 039,50 EUR**
R4AS-DN 65	stałego ciśnienia	elektrozawór	wolny	wolny	**1 447,20 EUR**
R4AS-DN 80	stałego ciśnienia	elektrozawór	wolny	wolny	**1 993,50 EUR**
R4AS-DN 100	stałego ciśnienia	elektrozawór	wolny	wolny	**2 661,30 EUR**
R4AB-DN 20	stałego ciśnienia	wolny	elektrozawór	wolny	**589,50 EUR**
R4AB-DN 25	stałego ciśnienia	wolny	elektrozawór	wolny	**625,50 EUR**
R4AB-DN 32	stałego ciśnienia	wolny	elektrozawór	wolny	**899,10 EUR**
R4AB-DN 40	stałego ciśnienia	wolny	elektrozawór	wolny	**949,50 EUR**
R4AB-DN 50	stałego ciśnienia	wolny	elektrozawór	wolny	**1 039,50 EUR**
R4AB-DN 65	stałego ciśnienia	wolny	elektrozawór	wolny	**1 627,20 EUR**
R4AB-DN 80	stałego ciśnienia	wolny	elektrozawór	wolny	**1 993,50 EUR**
R4AB-DN 100	stałego ciśnienia	wolny	elektrozawór	wolny	**2 661,30 EUR**
R4ABEU-DN 20	stałego ciśnienia	wolny	elektrozawór	ciśnienie zewn.	**628,20 EUR**
R4ABEU-DN 25	stałego ciśnienia	wolny	elektrozawór	ciśnienie zewn.	**664,20 EUR**
R4ABEU-DN 32	stałego ciśnienia	wolny	elektrozawór	ciśnienie zewn.	**940,50 EUR**
R4ABEU-DN 40	stałego ciśnienia	wolny	elektrozawór	ciśnienie zewn.	**994,50 EUR**
R4ABEU-DN 50	stałego ciśnienia	wolny	elektrozawór	ciśnienie zewn.	**1 089,00 EUR**
R4ABEU-DN 65	stałego ciśnienia	wolny	elektrozawór	ciśnienie zewn.	**1 503,00 EUR**
R4ABEU-DN 80	stałego ciśnienia	wolny	elektrozawór	ciśnienie zewn.	**2 034,00 EUR**
R4ABEU-DN 100	stałego ciśnienia	wolny	elektrozawór	ciśnienie zewn.	**2 699,10 EUR**
R4AL-DN 10	różnicy ciśnień	brak	brak	brak	**414,00 EUR**
R4AL-DN 15	różnicy ciśnień	brak	brak	brak	**432,00 EUR**
R4AL-DN 20	różnicy ciśnień	brak	brak	brak	**457,20 EUR**
R4AL-DN 25	różnicy ciśnień	brak	brak	brak	**493,20 EUR**
R4AL-DN 32	różnicy ciśnień	brak	brak	brak	**748,80 EUR**
R4AL-DN 40	różnicy ciśnień	brak	brak	brak	**793,80 EUR**
R4AL-DN 50	różnicy ciśnień	brak	brak	brak	**886,50 EUR**
R4AL-DN 65	różnicy ciśnień	brak	brak	brak	**1 251,00 EUR**
R4AL-DN 80	różnicy ciśnień	brak	brak	brak	**1 788,30 EUR**
R4AL-DN 100	różnicy ciśnień	brak	brak	brak	**2 412,00 EUR**

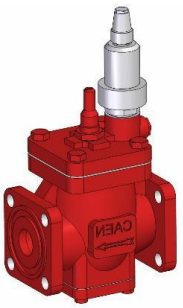
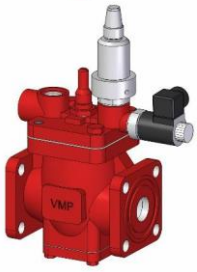

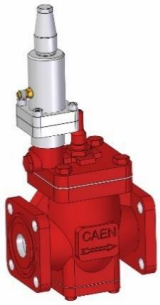

Przedsiębiorstwo Produkcyjno- Handlowo Usługowe
ReBaNo
Renata i Bartosz Nowaccy
ul. Kopanina 39, 60-105 Poznań
tel./faks: +48 61 657-93-65 , e-mail: biuro@rebano.pl
NIP: 779-103-65-86, REGON: 630603794
Rok założenia 1996

Zawór główny regulacyjny z pilotem cd.

Model	typ pilota w porcie				cena cennikowa
	pierwszym	drugim	trzecim	czwartym	< 40 bar
R4AO-DN 10	ciśnienia ssania	brak	brak	brak	**538,20 EUR**
R4AO-DN 15	ciśnienia ssania	brak	brak	brak	**556,20 EUR**
R4AO-DN 20	ciśnienia ssania	brak	brak	brak	**580,50 EUR**
R4AO-DN 25	ciśnienia ssania	brak	brak	brak	**616,50 EUR**
R4AO-DN 32	ciśnienia ssania	brak	brak	brak	**873,00 EUR**
R4AO-DN 40	ciśnienia ssania	brak	brak	brak	**909,00 EUR**
R4AO-DN 50	ciśnienia ssania	brak	brak	brak	**1 008,00 EUR**
R4AO-DN 65	ciśnienia ssania	brak	brak	brak	**1 372,50 EUR**
R4AO-DN 80	ciśnienia ssania	brak	brak	brak	**1 911,60 EUR**
R4AO-DN 100	ciśnienia ssania	brak	brak	brak	**2 533,50 EUR**
R4AD-DN 20	stałego ciśnienia	elektrozawór	różnicy ciśnień	wolny	**781,20 EUR**
R4AD-DN 25	stałego ciśnienia	elektrozawór	różnicy ciśnień	wolny	**808,20 EUR**
R4AD-DN 32	stałego ciśnienia	elektrozawór	różnicy ciśnień	wolny	**1 093,50 EUR**
R4AD-DN 40	stałego ciśnienia	elektrozawór	różnicy ciśnień	wolny	**1 138,50 EUR**
R4AD-DN 50	stałego ciśnienia	elektrozawór	różnicy ciśnień	wolny	**1 237,50 EUR**
R4AD-DN 65	stałego ciśnienia	elektrozawór	różnicy ciśnień	wolny	**1 638,00 EUR**
R4AD-DN 80	stałego ciśnienia	elektrozawór	różnicy ciśnień	wolny	**2 184,30 EUR**
R4AD-DN 100	stałego ciśnienia	elektrozawór	różnicy ciśnień	wolny	**2 853,00 EUR**
R4ABL-DN 20	różnicy ciśnień	wolny	elektrozawór	wolny	**612,00 EUR**
R4ABL-DN 25	różnicy ciśnień	wolny	elektrozawór	wolny	**639,00 EUR**
R4ABL-DN 32	różnicy ciśnień	wolny	elektrozawór	wolny	**922,50 EUR**
R4ABL-DN 40	różnicy ciśnień	wolny	elektrozawór	wolny	**958,50 EUR**
R4ABL-DN 50	różnicy ciśnień	wolny	elektrozawór	wolny	**1 053,00 EUR**
R4ABL-DN 65	różnicy ciśnień	wolny	elektrozawór	wolny	**1 468,80 EUR**
R4ABL-DN 80	różnicy ciśnień	wolny	elektrozawór	wolny	**2 016,00 EUR**
R4ABL-DN 100	różnicy ciśnień	wolny	elektrozawór	wolny	**2 682,00 EUR**
R4ABSEU-DN 20	stałego ciśnienia	elektrozawór	elektrozawór	ciśnienie zewn.	**735,30 EUR**
R4ABSEU-DN 25	stałego ciśnienia	elektrozawór	elektrozawór	ciśnienie zewn.	**762,30 EUR**
R4ABSEU-DN 32	stałego ciśnienia	elektrozawór	elektrozawór	ciśnienie zewn.	**1 048,50 EUR**
R4ABSEU-DN 40	stałego ciśnienia	elektrozawór	elektrozawór	ciśnienie zewn.	**1 084,50 EUR**
R4ABSEU-DN 50	stałego ciśnienia	elektrozawór	elektrozawór	ciśnienie zewn.	**1 183,50 EUR**
R4ABSEU-DN 65	stałego ciśnienia	elektrozawór	elektrozawór	ciśnienie zewn.	**1 593,00 EUR**
R4ABSEU-DN 80	stałego ciśnienia	elektrozawór	elektrozawór	ciśnienie zewn.	**2 137,50 EUR**
R4ABSEU-DN 100	stałego ciśnienia	elektrozawór	elektrozawór	ciśnienie zewn.	**2 808,00 EUR**

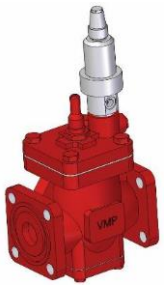
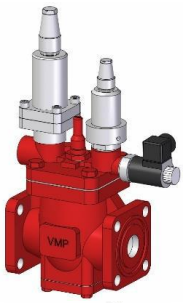
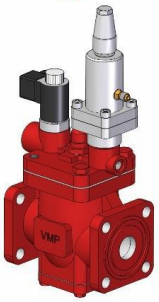

Przedsiębiorstwo Produkcyjno- Handlowo Usługowe
ReBaNo
Renata i Bartosz Nowaccy
ul. Kopanina 39, 60-105 Poznań
tel./faks: +48 61 657-93-65 , e-mail: biuro@rebano.pl
NIP: 779-103-65-86, REGON: 630603794
Rok założenia 1996

Zawór odcinający normalnie otwarty zamykany ciśnieniem gorącego gazu

Model	przyłącze		sterowanie zamknięcia		cena cennikowa
	wielkość	typ	port I	port II	< 40 bar
VAK-DN 10	10mm	kołnierzowe	ciśnienie zewn.	brak	**235,80 EUR**
VAK-DN 15	15mm	kołnierzowe	ciśnienie zewn.	brak	**235,80 EUR**
VAK-DN 20	20 mm	kołnierzowe	ciśnienie zewn.	brak	**279,90 EUR**
VAK-DN 25	25 mm	kołnierzowe	ciśnienie zewn.	brak	**316,80 EUR**
VAK-DN 32	32 mm	kołnierzowe	ciśnienie zewn.	brak	**495,00 EUR**
VAK-DN 40	40 mm	kołnierzowe	ciśnienie zewn.	brak	**549,00 EUR**
VAK-DN 50	50 mm	kołnierzowe	ciśnienie zewn.	brak	**598,50 EUR**
VAK-DN 65	65 mm	kołnierzowe	ciśnienie zewn.	brak	**837,00 EUR**
VAK-DN 80	80 mm	kołnierzowe	ciśnienie zewn.	brak	**1 078,20 EUR**
VAK-DN 100	100 mm	kołnierzowe	ciśnienie zewn.	brak	**1 503,00 EUR**
VAK-W-DN 10	10mm	kołnierzowe	elektrozawór	ręcznie	**301,50 EUR**
VAK-W-DN 15	15mm	kołnierzowe	elektrozawór	ręcznie	**301,50 EUR**
VAK-W-DN 20	20 mm	kołnierzowe	elektrozawór	ręcznie	**324,90 EUR**
VAK-W-DN 25	25 mm	kołnierzowe	elektrozawór	ręcznie	**421,20 EUR**
VAK-W-DN 32	32 mm	kołnierzowe	elektrozawór	ręcznie	**598,50 EUR**
VAK-W-DN 40	40 mm	kołnierzowe	elektrozawór	ręcznie	**634,50 EUR**
VAK-W-DN 50	50 mm	kołnierzowe	elektrozawór	ręcznie	**727,20 EUR**
VAK-W-DN 65	65 mm	kołnierzowe	elektrozawór	ręcznie	**959,40 EUR**
VAK-W-DN 80	80 mm	kołnierzowe	elektrozawór	ręcznie	**1 196,10 EUR**
VAK-W-DN 100	100 mm	kołnierzowe	elektrozawór	ręcznie	**1 624,50 EUR**
VAK-2W-DN 20	20 mm	kołnierzowe	elektrozawór	elektrozawór	**531,00 EUR**
VAK-2W-DN 25	25 mm	kołnierzowe	elektrozawór	elektrozawór	**531,00 EUR**
VAK-2W-DN 32	32 mm	kołnierzowe	elektrozawór	elektrozawór	**711,00 EUR**
VAK-2W-DN 40	40 mm	kołnierzowe	elektrozawór	elektrozawór	**765,00 EUR**
VAK-2W-DN 50	50 mm	kołnierzowe	elektrozawór	elektrozawór	**823,50 EUR**
VAK-2W-DN 65	65 mm	kołnierzowe	elektrozawór	elektrozawór	**1 075,50 EUR**
VAK-2W-DN 80	80 mm	kołnierzowe	elektrozawór	elektrozawór	**1 314,00 EUR**
VAK-2W-DN 100	100 mm	kołnierzowe	elektrozawór	elektrozawór	**1 747,80 EUR**

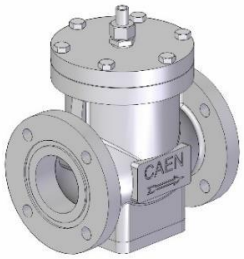

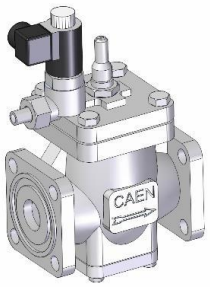

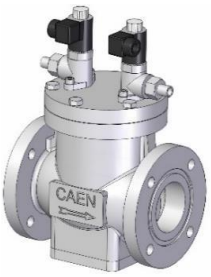

Przedsiębiorstwo Produkcyjno- Handlowo Usługowe
ReBaNo
Renata i Bartosz Nowaccy
ul. Kopanina 39, 60-105 Poznań
tel./faks: +48 61 657-93-65 , e-mail: biuro@rebano.pl
NIP: 779-103-65-86, REGON: 630603794
Rok założenia 1996

Zawór odcinający normalnie otwarty zamykany ciśnieniem gorącego gazu

Model	przyłącze		sterowanie zamknięcia		cena cennikowa
	wielkość	typ	port I	port II	< 40 bar
VAK-TD-DN 20	20mm	spawane	ciśnienie zewn.	brak	**189,90 EUR**
VAK-TD-DN 25	25 mm	spawane	ciśnienie zewn.	brak	**349,20 EUR**
VAK-TD-DN 32	32 mm	spawane	ciśnienie zewn.	brak	**378,90 EUR**
VAK-TD-DN 40	40 mm	spawane	ciśnienie zewn.	brak	**515,70 EUR**
VAK-TD-DN 50	50 mm	spawane	ciśnienie zewn.	brak	**586,80 EUR**
VAK-TD-DN 65	65 mm	spawane	ciśnienie zewn.	brak	**859,50 EUR**
VAK-TD-DN 80	80 mm	spawane	ciśnienie zewn.	brak	**1 050,30 EUR**
VAK-TD-DN 100	100 mm	spawane	ciśnienie zewn.	brak	**1 404,00 EUR**
VAK-TD-DN 125	125 mm	spawane	ciśnienie zewn.	brak	**2 628,00 EUR**
VAK-TD-DN 150	150 mm	spawane	ciśnienie zewn.	brak	**4 059,00 EUR**
VAK-TDW-DN 20	20 mm	spawane	elektrozawór	ręcznie	**310,50 EUR**
VAK-TDW-DN 25	25 mm	spawane	elektrozawór	ręcznie	**378,00 EUR**
VAK-TDW-DN 32	32 mm	spawane	elektrozawór	ręcznie	**499,50 EUR**
VAK-TDW-DN 40	40 mm	spawane	elektrozawór	ręcznie	**636,30 EUR**
VAK-TDW-DN 50	50 mm	spawane	elektrozawór	ręcznie	**707,40 EUR**
VAK-TDW-DN 65	65 mm	spawane	elektrozawór	ręcznie	**981,00 EUR**
VAK-TDW-DN 80	80 mm	spawane	elektrozawór	ręcznie	**1 170,90 EUR**
VAK-TDW-DN 100	100 mm	spawane	elektrozawór	ręcznie	**1 516,50 EUR**
VAK-TDW-DN 125	125 mm	spawane	elektrozawór	ręcznie	**2 749,50 EUR**
VAK-TDW-DN 150	150 mm	spawane	elektrozawór	ręcznie	**4 180,50 EUR**
VAK-TD2W-DN 65	65 mm	spawane	elektrozawór	elektrozawór	**1 102,50 EUR**
VAK-TD2W-DN 80	80 mm	spawane	elektrozawór	elektrozawór	**1 291,50 EUR**
VAK-TD2W-DN 100	100 mm	spawane	elektrozawór	elektrozawór	**1 638,00 EUR**
VAK-TD2W-DN 125	125 mm	spawane	elektrozawór	elektrozawór	**2 871,00 EUR**
VAK-TD2W-DN 150	150 mm	spawane	elektrozawór	elektrozawór	**4 302,00 EUR**

Przedsiębiorstwo Produkcyjno- Handlowo Usługowe
ReBaNo
Renata i Bartosz Nowaccy
ul. Kopanina 39, 60-105 Poznań
tel./faks: +48 61 657-93-65 , e-mail: biuro@rebano.pl
NIP: 779-103-65-86, REGON: 630603794
Rok założenia 1996

Zawór odcinający normalnie otwarty zamykany ciśnieniem gorącego gazu

Model	przyłącze		sterowanie zamknięcia		cena cennikowa
	wielkość	typ	port I	port II	< 40 bar
VAK-TA-DN 20	20 mm	spawane	ciśnienie zewn.	brak	**166,50 EUR**
VAK-TA-DN 25	25 mm	spawane	ciśnienie zewn.	brak	**246,60 EUR**
VAK-TA-DN 32	32 mm	spawane	ciśnienie zewn.	brak	**291,60 EUR**
VAK-TA-DN 40	40 mm	spawane	ciśnienie zewn.	brak	**406,80 EUR**
VAK-TA-DN 50	50 mm	spawane	ciśnienie zewn.	brak	**527,40 EUR**
VAK-TA-DN 65	65 mm	spawane	ciśnienie zewn.	brak	**819,00 EUR**
VAK-TA-DN 80	80 mm	spawane	ciśnienie zewn.	brak	**1 008,00 EUR**
VAK-TA-DN 100	100 mm	spawane	ciśnienie zewn.	brak	**1 332,00 EUR**
VAK-TA-DN 125	125 mm	spawane	ciśnienie zewn.	brak	**2 506,50 EUR**
VAK-TA-DN 150	150 mm	spawane	ciśnienie zewn.	brak	**3 942,90 EUR**
VAK-TAW-DN 20	20 mm	spawane	elektrozawór	ręcznie	**288,00 EUR**
VAK-TAW-DN 25	25 mm	spawane	elektrozawór	ręcznie	**367,20 EUR**
VAK-TAW-DN 32	32 mm	spawane	elektrozawór	ręcznie	**411,30 EUR**
VAK-TAW-DN 40	40 mm	spawane	elektrozawór	ręcznie	**526,50 EUR**
VAK-TAW-DN 50	50 mm	spawane	elektrozawór	ręcznie	**648,00 EUR**
VAK-TAW-DN 65	65 mm	spawane	elektrozawór	ręcznie	**940,50 EUR**
VAK-TAW-DN 80	80 mm	spawane	elektrozawór	ręcznie	**1 129,50 EUR**
VAK-TAW-DN 100	100 mm	spawane	elektrozawór	ręcznie	**1 453,50 EUR**
VAK-TAW-DN 125	150 mm	spawane	elektrozawór	ręcznie	**2 628,00 EUR**
VAK-TAW-DN 150	150 mm	spawane	elektrozawór	ręcznie	**4 006,80 EUR**
VAK-TA2W-DN 65	65 mm	spawane	elektrozawór	elektrozawór	**1 600,20 EUR**
VAK-TA2W-DN 80	80 mm	spawane	elektrozawór	elektrozawór	**1 249,20 EUR**
VAK-TA2W-DN 100	100 mm	spawane	elektrozawór	elektrozawór	**1 573,20 EUR**
VAK-TA2W-DN 125	125 mm	spawane	elektrozawór	elektrozawór	**2 749,50 EUR**
VAK-TA2W-DN 150	150 mm	spawane	elektrozawór	elektrozawór	**4 127,40 EUR**

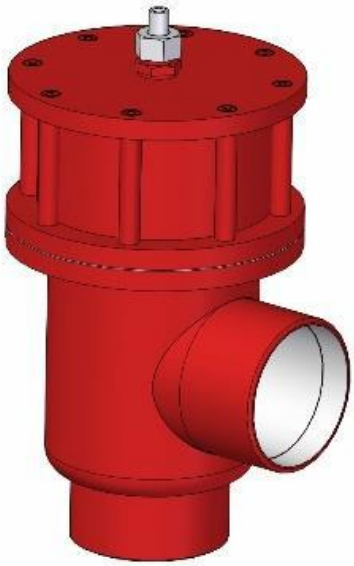

Przedsiębiorstwo Produkcyjno- Handlowo Usługowe
ReBaNo
Renata i Bartosz Nowaccy
ul. Kopanina 39, 60-105 Poznań
tel./faks: +48 61 657-93-65 , e-mail: biuro@rebano.pl
NIP: 779-103-65-86, REGON: 630603794
Rok założenia 1996

Zawór odcinający normalnie zamknięty otwierany ciśnieniem gorącego gazu

Model	przyłącze		sterowanie zamknięcia		cena cennikowa
	wielkość	typ	port I	port II	< 40 bar
VCK-DN 10	10 mm	kołnierzowe	elektrozawór	brak	**482,40 EUR**
VCK-DN 15	15 mm	kołnierzowe	elektrozawór	brak	**518,40 EUR**
VCK-DN 20	20 mm	kołnierzowe	elektrozawór	brak	**531,00 EUR**
VCK-DN 25	25 mm	kołnierzowe	elektrozawór	brak	**576,00 EUR**
VCK-DN 32	32 mm	kołnierzowe	elektrozawór	brak	**765,00 EUR**
VCK-DN 40	40 mm	kołnierzowe	elektrozawór	brak	**819,00 EUR**
VCK-DN 50	50 mm	kołnierzowe	elektrozawór	brak	**954,00 EUR**
VCK-DN 65	65 mm	kołnierzowe	elektrozawór	brak	**1 282,50 EUR**
VCK-DN 80	80 mm	kołnierzowe	elektrozawór	brak	**2 235,60 EUR**
VCK-DN 100	100 mm	kołnierzowe	elektrozawór	brak	**3 429,00 EUR**
VML-DN 20 NC–NO	20 mm	kołnierzowe	elektrozawór NC	elektrozawór NO	**640,80 EUR**
VML-DN 25 NC–NO	25 mm	kołnierzowe	elektrozawór NC	elektrozawór NO	**685,80 EUR**
VML-DN 32 NC–NO	32 mm	kołnierzowe	elektrozawór NC	elektrozawór NO	**846,00 EUR**
VML-DN 40 NC - NO	40 mm	kołnierzowe	elektrozawór NC	elektrozawór NO	**899,10 EUR**
VML-DN 50 NC–NO	50 mm	kołnierzowe	elektrozawór NC	elektrozawór NO	**1 075,50 EUR**
VML-DN 65 NC–NO	65 mm	kołnierzowe	elektrozawór NC	elektrozawór NO	**1 399,50 EUR**
VML-DN 80 NC–NO	80 mm	kołnierzowe	elektrozawór NC	elektrozawór NO	**2 439,00 EUR**
VML-DN 100 NC–NO	100 mm	kołnierzowe	elektrozawór NC	elektrozawór NO	**3 523,50 EUR**
VML-DN 20 NC–NC	20 mm	kołnierzowe	elektrozawór NC	elektrozawór NC	**594,00 EUR**
VML-DN 25 NC–NC	25 mm	kołnierzowe	elektrozawór NC	elektrozawór NC	**648,00 EUR**
VML-DN 32 NC–NC	32 mm	kołnierzowe	elektrozawór NC	elektrozawór NC	**796,50 EUR**
VML-DN 40 NC–NC	40 mm	kołnierzowe	elektrozawór NC	elektrozawór NC	**850,50 EUR**
VML-DN 50 NC–NC	50 mm	kołnierzowe	elektrozawór NC	elektrozawór NC	**1 026,00 EUR**
VML-DN 65 NC–NC	65 mm	kołnierzowe	elektrozawór NC	elektrozawór NC	**1 350,00 EUR**
VML-DN 80 NC–NC	80 mm	kołnierzowe	elektrozawór NC	elektrozawór NC	**2 290,50 EUR**
VML-DN 100 NC–NC	100 mm	kołnierzowe	elektrozawór NC	elektrozawór NC	**3 474,00 EUR**

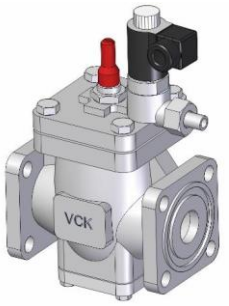

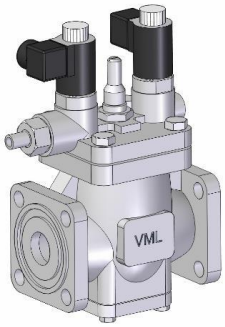

Zawór odcinający normalnie zamknięty otwierany dwu krokowo ciśnieniem gorącego gazu
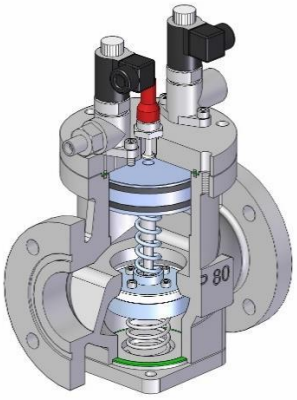
Model	przyłącze		sterowanie zamknięcia		cena cennikowa
	wielkość	typ	stopień I	stopień II	< 40 bar
VMX-DN 32	32 mm	kołnierzowe	elektrozawór	elektrozawór	**1 233,00 EUR**
VMX-DN 40	40 mm	kołnierzowe	elektrozawór	elektrozawór	**1 323,00 EUR**
VMX-DN 50	50 mm	kołnierzowe	elektrozawór	elektrozawór	**1 458,00 EUR**
VMX-DN 65	65 mm	kołnierzowe	elektrozawór	elektrozawór	**1 755,00 EUR**
VMX-DN 80	80 mm	kołnierzowe	elektrozawór	elektrozawór	**2 803,50 EUR**
VMX-DN 100	100 mm	kołnierzowe	elektrozawór	elektrozawór	**4 059,00 EUR**